

Komatsu, 901xc - Skördare

Komatsu - Inspection report

Bilder

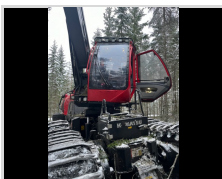
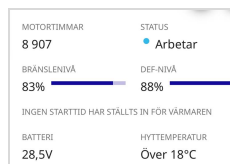

Information

Märke: **Komatsu**
Modell: **901xc**
Timmar vid inleverans: **9750**
Land: **Sverige**
Årsmodell: **2021**

Tillverkningsår: **2020**
Serienummer: **9013061331**
Inleverans: **24.06.2001**
Uppställningsplats: **Värmamo**

Basmaskin

Framaxel: **Boogie**
Automatisk Sprinkler: **Ja**
Brandsläckning: **Installerad, Godkänd**
Styrlöd: **OK**
Huv/plåtar: **OK**
Hydrostat: **OK**

Bakaxel: **Boogie**
Stege: **Normal**
Centralsmörjning: **Ja**
Fördelningslåda: **Normal**
Lack: **Klarlack**

Däck

Vänster fram fram: **40%**
Vänster fram bak: **40%**
Vänster bak fram: **40%**
Vänster bak bak : **40%**
Märke fram: **Nokian**
Fram dimensioner: **710x24,5**

Höger fram fram: **40%**
Höger fram bak : **40%**
Höger bak fram: **40%**
Höger bak bak : **40%**
Märke bak: **Nokian**
Bak dimensioner: **710x24,5**

Diesel Motor

Motor: **OK**
Värmslinga i hydraultank: **Ja**
Bränslepåfyllningspump: **Ja**
Dieselvärmare: **Normal**

Kylsystem: **Normal**
Elsystem: **Normal**
Adblue: **Fungerar**

Hydraulik

Hydraulsystem: **Bra**
Pump: **Bra**
Hydraulolja: **Komatsu HE GEN II Natura**
Anmärkningar: **Pump bytt vid 8000 Tim ca**

Täthet: **OK**
Kranventil: **Normal**
Övrig Utrustning: **Vakumpump & Påfyllningspump Hydralikolja**

Hytt

Stol Typ: **3000 BeGe**
Kranspakar: **Normal**
Kontrollsystem: **Maxi**
GIS System: **GPS mottagare finns**
Transportbelysning: **Ja**
Aircondition: **Normal**
Plattform: **OK**
Servicestege: **OK**
Backkamera: **Normal**
Maskinpärm: **Ja**

Stol Skick: **Normal**
Kranspakar: **Mini Advanced**
Driftsuppföring: **Ja**
Arbetsbelysning: **Led**
Torkare: **Fram**
Solgardiner: **Normal**
Radio: **Smart radio**
Dataklave: **500 mm**
Instruktionsbok: **Ja**
Reservdelsbok: **Ja**

Kran

Kran: **Normal**
Längd (m): **11 m**
Länk: **Dubbelbromsad, Bra**
Kranbelysning: **Ja**
Svängenhet: **OK**

Modell: **200**
Armsystem: **Normal**
Rotator: **Normal**
Krandämp: **Ja**

Aggregat

Fabrikat: **Komatsu**
År: **2020**
Skick: **OK**
Flertrådshantering: **Ja**
Matarvalsar: **Soft**
Färgmärkning: **Ja**
Aut. Kedjesträckare: **Ja**

Modell: **S82**
Timmar: **9700**
Täthet: **OK**
Knivar: **Normal**
Skick: **Normal**
Stubbehandling: **Ja**

Total Bedömning Skick

Total Bedömning Skick: **Bra**